

Auszug aus dem Zuteilungsentwurf V 7 „Gässle“

(Grundlage: Bebauungsplan (Rechtskraft) & Straßenplanung vom 03.11.2020)

Gemeinde Breisach am Rhein

Datum: 12.11.2021

Gemarkung Niederrimsingen

Maßstab: 1: 500

Auftrag: 20-3503

Bearbeiter: Herr Kaiser

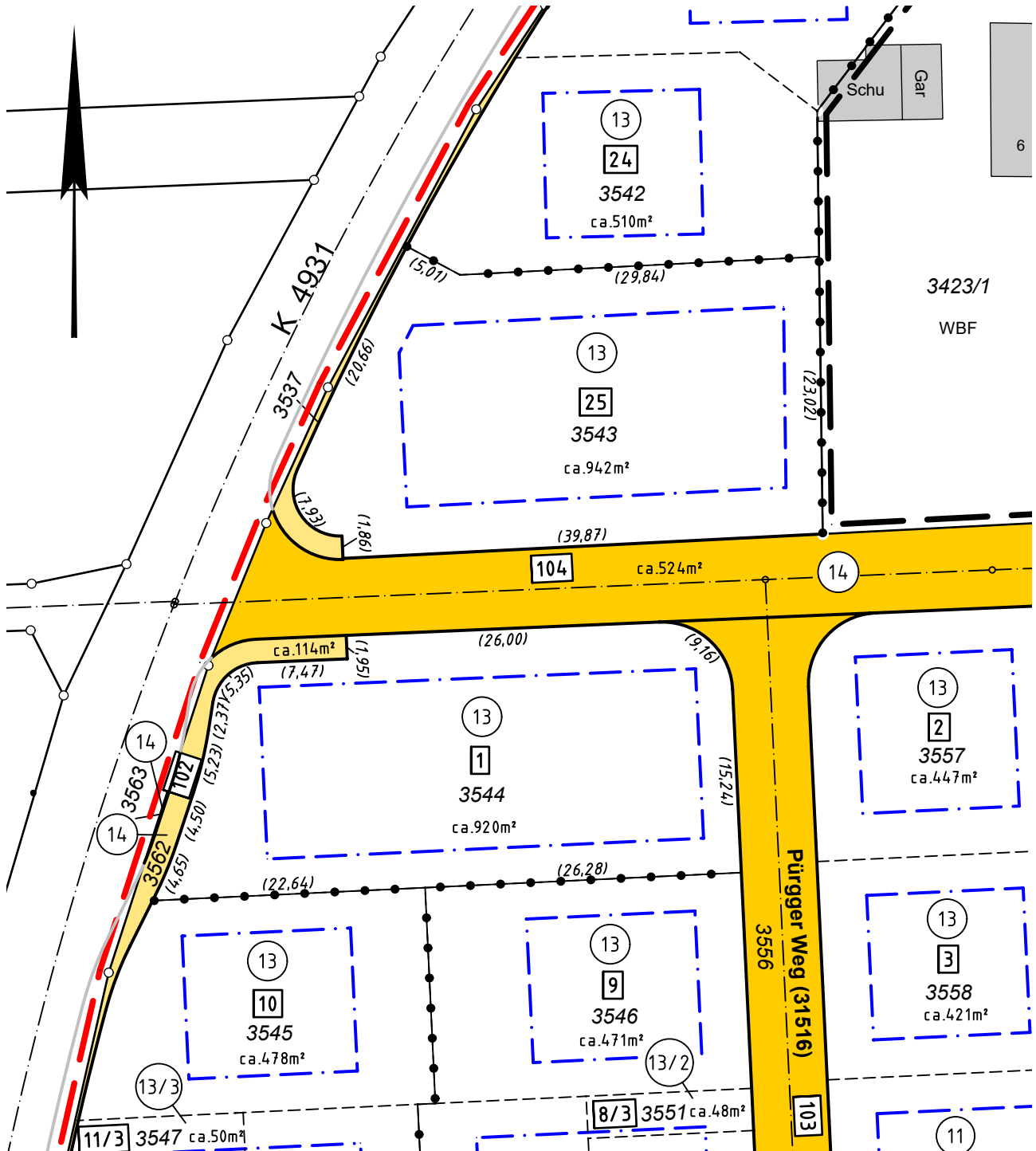

Markstein
Vermessungsbüro



In den Fischermatten 3/2
Telefon 07641/9100-0
info@hp-markstein.de

79312 Emmendingen
Telefax 07641/9100-40
www.hp-markstein.de